مردم سالاری

حاکمیت حق مردم است

روزنامه اجتماعی - سیاسی - فرهنگی و اقتصادی

صاحب امتیاز: حزب مردم سالاری
مدیرمسئول: مصطفی کواکبیان
نشانی اینترنتی: www.mardomsalari.net
نشانی تلگرام: mardomsalaridaily
نشانی اینستاگرام: mardomsalaridaily1
آدرس تحریریه: اتوبان شیخ‌فضل‌الله نوری شمال به جنوب
خروجی خیابان سازمان آب - خیابان حاجی‌پور امیر - کوچه چهارده - پلاک ۱
تلفن: ۲۹- ۸۸۲۸۸۲۲۶
فکس: ۸۸۲۶۳۰۹۴
رتبه روزنامه: ۳
چاپ: نشر ریحان - تلفن: ۶۵۶۰۷۹۱۷

اذان صبح: ۴/۰۲ طلوع آفتاب: ۵/۴۹ اذان‌ظهر: ۱۳/۰۳ اذان مغرب: ۲۰/۳۷
دوشنبه ۱۶ خرداد ۱۴۰۱- ۳ ذی‌القعده ۱۴۴۳ - ۴ ژوئن ۲۰۲۲- شماره ۵۷۲۹

فناوری

حسگر قابل حمل با قابلیت شناسایی غذای آلوده

پژوهشگران آمریکایی و انگلیسی در پروژه‌ای مشترک، به دنبال طراحی و ابداع یک حسگر ارزان‌قیمت و قابل حمل هستند که می‌تواند آلاینده‌ها را در مواد غذایی شناسایی کند. به گزارش ایسنا، به نقل از وب‌سایت رسمی دانشگاه ماساچوست در امهرست یک گروه بین‌المللی از پژوهشگران موفق شده‌اند کمک‌هزینه‌ای به مبلغ ۷۵۰ هزار دلار از «موسسه ملی غذا و کشاورزی آمریکا» (NIFA) دریافت کنند تا به ابداع و آزمایش حسگرهای زیستی قابل حمل و سریعی بپردازند که می‌توانند نورویروس‌ها و مایکوتوکسین‌ها را در غذاها و محصولات کشاورزی تشخیص دهند. متیو مور، پژوهشگر ارشد این پروژه گفت: نورویروس‌ها عامل اصلی بیماری‌های ناشی از غذا در سطح جهان به شمار می‌روند. آنها بسیار مسری هستند و هر چند سال یک بار به بروز بیماری‌های همه‌گیر منجر می‌شوند. مور با جان گیبونز، متخصص قارچ و دکترای علوم غذایی دانشگاه ماساچوست در امهرست همکاری خواهد کرد. همچنین، این گروه پژوهشی با مارلوئز پیترز، پژوهشگر ارشد و جیک مک کلمنتز، پژوهشگر فوق دکتری در دانشکده مهندسی دانشگاه نیوکاسل انگلستان همکاری خواهند کرد. مور ادامه داد: انسان‌ها ممکن است به خاطر غذاهای حاوی ویروس و سموم، به صورت جدی بیمار شوند. ما برای یافتن سریع و آسان این آلاینده‌ها، به روشی ارزان، اما مؤثر نیاز داریم که مراجعه به آزمایشگاه در آن ضروری نباشد. وی افزود: مایکوتوکسین‌ها، مواد سمی تولیدشده توسط قارچ‌ها هستند که می‌توانند در شرایط گرم و مرطوب، روی محصولات و مواد غذایی به‌ویژه بسیاری از غلات، آجیل، دانه‌ها و ادویه‌جات رشد کنند. آنها یک تهدید رو به رشد برای سلامت عمومی به شمار می‌روند. آسیب ناشی از مایکوتوکسین‌ها اغلب مزمن‌تر است و به خصوص کلیه‌ها و کبد را دچار مشکل می‌کند و می‌تواند به بروز سرطان منجر شود. این امر موجب می‌شود که تشخیص زودهنگام، بیش از پیش مهم باشد. ما در تلاش هستیم تا با کمک این فناوری، یک حسگر ارزان، بسیار بادوام و قابل استفاده مجدد ابداع کنیم که بتواند این آلاینده‌ها را شناسایی کند. دانشمندان حوزه مواد غذایی دانشگاه ماساچوست در امهرست و مهندسان دانشگاه نیوکاسل گرد هم آمدند تا یک کمک‌هزینه مشارکت بین‌المللی را از موسسه ملی غذا و کشاورزی آمریکا دریافت کنند. مهندسان انگلیسی، پیشروهای جهانی در ارائه روش‌های سنجش الکتروشیمیایی مبتنی بر تولید نانوذرات پلیمری هستند. به گفته مور، این کمک مالی می‌تواند یک همکاری بین‌المللی بی‌سابقه را ممکن سازد. پژوهشگران دانشگاه ماساچوست در امهرست با بازدید از آزمایشگاه پیترز در نیوکاسل، بیشتر در مورد کاربرد نانوذرات پلیمری یاد خواهند گرفت و پژوهشگران انگلیسی نیز می‌توانند دانشی را در مورد روش‌های ویروس‌شناسی، میکروبیولوژیکی و علوم غذایی کسب کنند.

چهره‌ها

توماس مان؛ نویسنده بزرگ آلمانی

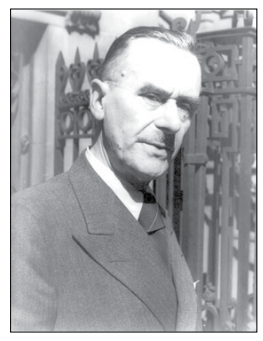

توماس مان در ۶ ژوئن ۱۸۷۵ در شهر لوبک آلمان متولد شد. تحصیلاتش را تا ۱۹ سالگی در لوبک گذراند و پس از مرگ پدرش همراه خانواده‌اش راهی مونیخ شد. در آنجا وارد یک شرکت بیمه شد و توانست نخستین اثر خود، افتاده‌ها، را به پایان برساند. در همان زمان وارد دانشگاه مونیخ شد و رشته‌های تاریخ و ادبیات و اقتصاد سیاسی را دنبال کرد. در سال ۱۸۹۷ همراه برادرش به رم رفت و در همان سال کتاب بودنبروک‌ها را آغازکرد که در سال ۱۹۰۱ توانست آن را چاپ برساند و شهرت زیادی کسب کند. در این مدت چند اثر دیگر از او انتشار یافت: تریستان، گرسنگان، تونیو کروگر، ساعت دشوار، در آینه، اعلی‌حضرت، فونتان پیر، شامیسو و مرگ در ونیز. در سال ۱۹۲۴ کتاب کوه جادو را منتشر کرد که باعث شد شهرت او دو چندان شود. در فاصله سال‌های ۱۹۲۲ تا ۱۹۲۶ کتاب‌های گوته و تولستوی، گفتار و پاسخ،تلاش‌ها، یادداشت‌های پاریس را نوشت. در سال ۱۹۲۹ جایزه نوبل ادبیات به او اهدا شد. او نخستین آلمانی بود که این جایزه را به دست آورد.

توماس مان از نخستین روشنفکران آلمانی بود که پس از روی کار آمدن ناسیونال سوسیالیست‌ها در آلمان، نسبت به فجایع احتمالی رایش سوم هشدار داد.

در سال ۱۹۳۳ رایش سوم، او را مورد تعقیب قرار داد و ناچار از آلمان به سوئیس رفت. درفاصله سال‌های ۱۹۴۰ تا ۱۹۴۴ در رادیو آمریکا برنامه اجرا کرد و در سال ۱۹۴۹ در جشن ۲۰۰ سالگی گوته بعد از ۱۵ سال تبعید به آلمان بازگشت. در همان سال دولت آلمان شرقی جایزه ادبی گوته را به او اهدا کرد و دکترای افتخاری دانشگاه آکسفورد را کسب نمود. در ۱۹۵۳ دولت فرانسه نشان افتخار صلیب لژیون دونور را به او هدیه داد و دانشگاه کمبریج نیز دکترای افتخاری به او اعطا کرد. در سال ۱۹۵۲ در روستای کوچک ارلباخ در نزدیکی شهر زوریخ ساکن شد و تا آخر را عمر همان‌جا گذرانید. وی سرانجام در روز ۱۲ اوت ۱۹۵۵ در پایان یک بیماری چندروزه و بر اثر عارضه قلبی در بیمارستان شهر زوریخ در میان جمعی از نزدیکانش درگذشت. دو ماه پیش از آن هشتادمین سال تولدش را جشن گرفته بود و سراسر اروپا با این مناسبت از او تجلیل کردند.

شاپور قریب؛ کارگردان ایرانی

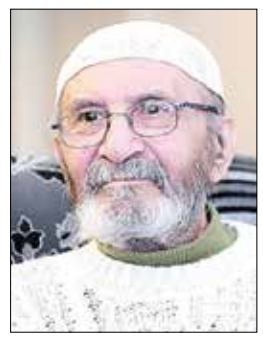

شاپور قریب در سال ۱۳۱۱ در سمنان به دنیا آمد. او از پانزده سالگی فعالیت خود را در زمینه تئاتر آغاز کرد. در فیلم موطلایی شهر ما دیالوگ نوشت، سپس دستیار خانی شد. در فیلم چرخ بازیگر نیز که به کارگردانی خانی بود علاوه بر نوشتن بیشتر پرده‌ها، موفق به بازی گرفتن از بازیگران شد که پس از آن طرز کار وی مورد توجه قرار گرفت. سپس با دستیاری جلال مقدم در فیلم سه دیوانه فعالیت هنری خود را ادامه داد و پس از بیست و اندی سال کار در تئاتر و سینما نخستین فیلم سینمایی خود را ساخت. ملاقات عنوان آخرین ساخته وی است. این فیلم در سه اپیزود به تهیه کنندگی عباس رافعی ساخته شده و یکی از اپیزودها با عنوان ایستگاه آخر از ساخته‌های وی به شمار می‌رود. قریب ساخت فیلم‌هایی چون سوگند، کفش‌های جیرجیرک‌دار، اشک و لبخند، بگذار زندگی کنم و... را در کارنامه خود دارد.

وی از اواخر دهه ۴۰ فعالیت خود به عنوان کارگردان سینما را آغاز کرد و طی حدود ۵ دهه فعالیت در سینما حدود ۲۰ فیلم را کارگردانی کرد. او در ۱۶ خرداد ۱۳۹۱ دار فانی را داع گفت.

فیلم بازی

غارنشینان

«غارنشینان» یک انیمیشن سه‌بعدی کامپیوتری ۲۰۱۳، به سبک کمدی ماجرایی، محصول کمپانی دریم‌ورکس انیمیشن و به نشر فاکس قرن بیستم می‌باشد. این فیلم صداپیشگانی چون نیکولاس کیج، اما استون، رایان رینولدز، کاترین کینر، کلارک دیوک و کلوریس لیچمن دارد. این فیلم در دوران ماقبل تاریخ تخیلی به اسم کرودیشز (Croodaceous) اتفاق می‌افتد. دوره‌ای شامل موجودات خارق‌العاده، زمانی که یک مرد «سرپرست شکار» شناخته می‌شود و از نبوغ خود در برابر تهدیدات محیطی استفاده می‌کند و اختراعاتی انقلابی شبیه کشف آتش می‌کند، و همچنین سختی و زحمت زیادی را برای پیدا کردن خانهٔ جدید از بین سرزمین‌های خطرناک اما عجیب و غریب متحمل می‌شود.

«غارنشینان» به نویسندگی و کارگردانی کرک دمیکو و به تولید کریستین بلسون و جین‌هارتول می‌باشد. این فیلم در سالن‌های نمایش در ۲۲ مارس ۲۰۱۳ روی پرده آمد. این اولین فیلم از دریم‌ورکس به نشر فاکس قرن بیستم، پس از پایان قرارداد نشر دریم‌ورکس با Paramount Pictures در ۲۰۱۲ برای انیمیشن «ظهور نگهبانان است».

طرح روز

مسعود ضیایی

دوست خوب

دانستنی‌ها

نقش سیستم ایمنی در محافظت از چشم

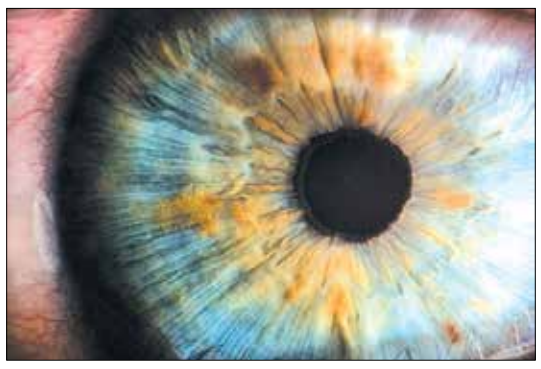

گروهی از محققان در مطالعه اخیرشان روش جدیدی که طی آن سیستم ایمنی بدن در برابر عفونت‌های ویروسی چشمی مداخله و از چشم محافظت می‌کند را کشف کرده‌اند.

به گزارش ایسنا و به نقل از اس اف، چشم‌ها اندام حساسی هستند و هر چیزی خواه رفتن یک مژه در چشم خواه گرد و غبار باعث تحریک آنها می‌شود. با این حال، بدن در پاکسازی عفونت‌های ویروسی که چشم را هدف قرار می‌دهند، عملکرد خوبی دارد که گروهی از محققان در یک مطالعه اخیرا نحوه عملکرد سیستم ایمنی را دریافته‌اند.

نتایج مطالعه اخیر محققان موسسه عفونت و ایمنی پیتر دوهرتی نشان می‌دهد که قرنیه (لایه بیرونی شفاف چشم) از لنفوسیت تی (T cells) برای نظارت و از بین بردن ویروس‌ها بدون آسیب رساندن به بینایی فرد استفاده می‌کند.

پاسخ ایمنی در قرنیه این نظریه که لنفوسیت تی در قرنیه‌های سالم یافت نمی‌شوند را رد می‌کند. دلیل آن این است که چشم‌ها برای جلوگیری از التهابی که بینایی را مسدود می‌کند، یک پاسخ ایمنی ضعیف ایجاد می‌کنند.

برای مطالعه قرنیه، محققان از یک میکروسکوپ چند فوتونی برای دریافت نمای نزدیک از سلول‌های قرنیه گرفته شده از بافت موش‌های آلوده به ویروس هرپس سیمپلکس استفاده کردند. یافته‌ها نشان می‌دهد که چشم لنفوسیت تی حافظه طولانی مدت تولید کرده و آنها را در قرنیه قرار داده است. هنگامی که آنها در معرض عفونت قرار می‌گیرند، سلول‌های لنفوسیت تی در سراسر چشم حرکت می‌کنند تا ویروس را از بین ببرند. پس از آن، سلول‌های لنفوسیت تی به قرنیه باز می‌گردند تا از هرگونه عفونت مجدد در آینده جلوگیری کنند. تصاویر متحرک ثبت شده در میکروسکوپ شواهدی از سلول‌های لنفوسیت تی در حال گشت زنی در قرنیه را نشان می‌دهد. کشف سلول‌های ایمنی در قرنیه راه‌هایی را برای مطالعه نحوه محافظت چشم‌ها از خود در برابر خطر هموار می‌کند. اسکات مولر سرپرست آزمایشگاه در موسسه دوهرتی گفت: یافته‌های ما درک چگونگی محافظت از چشم‌هایمان در برابر عفونت‌هایی مانند ویروس هرپس سیمپلکس که باعث کوری دائمی می‌شوند را بهبود می‌بخشد. این موضوع همچنین پیامدهایی برای درک شرایط مزمن مانند بیماری خشکی چشم و آلرژی‌های رایج چشمی دارد.

تخت گاز

درباره خودرویی که زمانی سریع‌ترین جهان بود!

بی شک بنتلی یکی از اثرگذارترین برندهای تاریخ صنعت خودرو است. شرکتی که سابقه آن به ۱۹۱۹ میلادی باز می‌گردد و از سال ۱۹۹۸ نیز به یکی از زیرمجموعه‌های فولکس واگن تبدیل شده است. دفتر مرکزی بنتلی در کرو انگلیس قرار دارد و جالب آنکه بزرگترین بازار محصولات آن نیز به کشور چین مربوط می‌شود.

بنتلی افتخارات مختلفی را نیز طی این مدت طولانی به نام خود ثبت کرده که در مطلب امروز نیز به نوعی با یک رکورد آشنا می‌شویم!

گفتنی است والتر بنتلی پیش از خودروسازی در سال ۱۹۱۳ بازدیدی از کارخانه دی‌اف‌پی به عمل آورد و فلز سبک آلومینیوم، توجه او را جلب کرد و پس از بررسی‌های اولیه، بنتلی به ارائه نظریه به‌کارگیری فلزات سبک وزن، به جای آهن، در ساخت پیستون‌های به‌کارگرفته‌شده در موتور خودروها پرداخت. پیستون‌های آلومینیومی بنتلی برای نخستین بار در جنگ جهانی در موتورهای هواپیما استفاده شد.

کانتیننتال یکی از معروف ترین برندهای بنتلی است که سابقه نخستین استفاده از آن به سال ۱۹۵۲ میلادی بازمی‌گردد اکنون که در دوران ۷۰ سالگی کانتیننتال قرار داریم یک نسخه از R-Type را کنار جدیدترین مدل کانتیننتال جی تی مشاهده می‌کنیم.

جالب است بدانید که بنتلی R-Type کانتیننتال یک نمونه خودرویی کمیاب محسوب می‌شود که تنها ۲۰۸ دستگاه از آن توسط بنتلی تولید شده است آنهم طی ۳ سالی که این خودرو از ۱۹۵۲ تا ۱۹۵۵ روی خط تولید قرار داشت.

اما آر-تایپ یک رکورد را نیز در اختیار دارد که سریع ترین خودروی ۴ نفره در سال ۱۹۵۲ است.

در بخش پیشرانه آر-تایپ از نمونه ۴٫۶ لیتری ۶ سیلندر با ۱۵۳ اسب بحار خروجی استفاده شد و رکورد ثبت شده توسط نسخه اولیه این خودرو ۱۹۱ کیلومتر برساعت است.

از ۲۰۸ دستگاه آر-تایپ که اشاره شد؛ ۱۹۳ دستگاه توسط اچ جی مولینر(دپارتمان مولینر) تولید شد و باقی موارد شامل ۴ دستگاه کروک، ۲ دستگاه کوپه و ... نیز هر کدام توسط یکی از کوچ بیلدرهای مطرح آن زمان توسعه یافتند.

یکی از سالم ترین آر-تایپ‌هایی که تا به امروز نگهداری شده اند مربوط به مجموعه بنتلی می‌شود که در تصاویر نیز از همین مدل استفاده شده است. روی شاسی این خودرو شماره JAS ۹۴۹ ثبت و مشاهده می‌شود.

نوبت اول

آگهی مناقصه عمومی دو مرحله ای همراه با ارزیابی کیفی مناقصه گران

شرکت ملی صنایع پتروشیمی
شرکت پژوهش و فناوری پتروشیمی(سهامی خاص)

شرکت پژوهش و فناوری پتروشیمی در نظر دارد نسبت به خرید ۵ ماده شیمیایی (ترا پرویبل آمونیوم هیدروکساید، بوهمیت، باینذر آلومینا سل و اسید سیلیسیک) از طریق سامانه تدارکات الکترونیکی دولت اقدام نماید. (شماره ثبت مناقصه در سامانه ستاد: ۲۰۰۱۰۹۰۲۶۰۰۰۰۰۱۶) کلیه مراحل برگزاری مناقصه از دریافت اسناد مناقصه تا ارائه پیشنهاد مناقصه گران و بازگشایی پاکت ها از طریق درگاه سامانه تدارکات الکترونیکی دولت (ستاد) به آدرس www.setadiran.ir انجام خواهد شد. به پیشنهادهای واصله خارج از سامانه ستاد ترتیب اثر داده نخواهد شد.
نحوه دریافت اسناد مناقصه: متقاضیان می توانند از ساعت ۸:۰۰ صبح روز دو شنبه تاریخ ۱۴۰۱/۰۳/۱۶ تا ساعت ۱۹:۰۰ روز دوشنبه تاریخ ۱۴۰۱/۰۳/۲۳ با واریز مبلغ ۱,۰۰۰,۰۰۰ ریال به شماره حساب IR 960100004001045404016095 با شناسه واریز ۳۶۵۱۰۵۳۷۴۲۹۵۱۱۰۸۶۰۰۰۰۰۰۰۰۰۰۱۳۴ نزد بانک مرکزی به نام شرکت پژوهش و فناوری پتروشیمی، منحصراً از طریق سامانه تدارکات الکترونیکی دولت (ستاد) برای دانلود اسناد اقدام نمایند.
مهلت زمانی ارسال پیشنهاد: تا ساعت ۱۹:۰۰ روز شنبه تاریخ ۱۴۰۱/۰۴/۱۱
زمان بازگشایی پاکت های ارزیابی کیفی: از ساعت ۸:۰۰ صبح روز یک‌شنبه تاریخ ۱۴۰۱/۰۴/۱۲
زمان و محل بازگشایی پاکت های الف و ب: ساعت ۰۸:۳۰ روز شنبه تاریخ ۱۴۰۱/۰۵/۰۱ - تهران - نشانی مناقصه گزار
مبلغ برآورد: ۳۲,۶۸۰,۰۰۰,۰۰۰ ریال
نوع و مبلغ تضمین فرآیند ارجاع کار: ۱,۶۳۴,۰۰۰,۰۰۰ ریال (این ضمانت‌نامه از تاریخ صدور باید به مدت سه ماه اعتبار داشته باشد و بنا به درخواست کتبی دستگاه مناقصه‌گزار باید به مدت سه ماه دیگر قابل تمدید باشد.)
توضیحات:
- زمان بازگشایی پاکات ج، روز جلسه بازگشایی پاکات الف و ب اعلام خواهد شد.
- پیشنهاد قیمت بصورت ریالی اخذ خواهد شد. پرداخت مبالغ قرارداد بصورت ریالی و بر مبنای ارزش یورو در زمان پرداخت و به نرخ لحظه ای خرید حواله یورو اعلام شده در سامانه نیما بانک مرکزی خواهد بود.
- جزئیات مشخصات فنی و نمونه فرم ارزیابی کیفی بر روی سایت شرکت به آدرس www.npc-rt.ir قابل مشاهده است.
- پاکت پیشنهادی مناقصه گری گشوده خواهد شد که حد نصاب امتیاز ارزیابی کیفی (۵۵ امتیاز) را کسب نماید.
- لازم است مناقصه گران اصل مدارک پاکت الف (تضمین فرآیند ارجاع کار) خود را تا قبل از جلسه بازگشایی پاکات ارزیابی کیفی به آدرس تهران - میدان ونک - خیابان ملاصدرا - خیابان شیراز جنوبی - کوچه سرو - پلاک ۲۷ - دبیرخانه کمیسیون مناقصات ارسال نمایند. (تلفن تماس: ۸۸۶۰۷۰۷۴-۰۲۱)
- مدت اعتبار پیشنهادات: ۶۰ روز از آخرین مهلت تعویض پاکت ج
- چنانچه قبلاً عضو سامانه ستاد نشده اید، جهت انجام مراحل عضویت با شماره های: مرکز تماس: ۱۴۵۶-۰۲۱، دفتر ثبت نام: ۸۸۹۶۹۷۳۷ و ۸۵۱۹۳۷۶۸ تماس حاصل فرمایید و یا به آدرس اینترنتی سامانه مراجعه نمایید.
- کدفراخوان پایگاه اطلاع رسانی مناقصات: ۵۳,۱۱۶,۷۶۲
شناسه آگهی: ۱۳۲۶۴۱۸

روابط عمومی

آگهی مناقصه

خرید ۲۰ تن کاغذ بوبین سفید واترمارک ۱۰۰ گرمی با عرض ۳۵ سانتیمتر مخصوص تمبر (پشت چسبدار) با آرم دولت جمهوری اسلامی ایران

به شماره فراخوان: ۲۰۰۱۰۰۱۰۶۵۰۰۰۰۰۲

شرکت سهامی چاپخانه دولتی ایران در نظر دارد ۲۰ تن کاغذ بوبین سفید واترمارک ۱۰۰ گرمی با عرض ۳۵ سانتیمتر مخصوص تمبر (پشت چسب دار) با آرم دولت جمهوری اسلامی ایران را از طریق مناقصه عمومی خریداری نماید. لذا شرکت کنندگان در مناقصه باید ابتدا اسناد مناقصه را از تاریخ ۱۴۰۱/۳/۱۰ تا ساعت ۱۲ مورخ ۱۴۰۱/۳/۱۷ از طریق سامانه دولت دریافت و پس از درج پیشنهاد قیمت و مستندات در سامانه مذکور، پاکت «الف» را بصورت الکترونیکی بارگذاری و سپس پاکت مذکور را بصورت فیزیکی تا پایان ساعت (۱۲) مورخ ۱۴۰۱/۳/۲۹ به دبیرخانه شرکت سهامی چاپخانه دولتی ایران تحویل و رسید دریافت نمایند. همچنین پاکات «ب» و «ج» را فقط بصورت الکترونیکی در سامانه تدارکات بارگذاری نمایند. (بدیهی است دریافت اسناد مناقصه پس از مهلت قید شده مقدور نمی‌باشد.) ضمناً مبلغ تضمین شرکت در مناقصه ۳/۰۵۰/۰۰۰/۰۰۰ ریال می‌باشد که می‌بایست با ارائه اصل ضمانتنامه بانکی در پاکت «الف» ارسال گردد. کلیه مراحل برگزاری مناقصه شامل دریافت اسناد مناقصه تا ارائه پیشنهاد قیمت مناقصه گران و بازگشایی پاکات از طریق درگاه سامانه تدارکات الکترونیکی دولت (ستاد) به آدرس www.setadiran.ir انجام خواهد شد و لازم است مناقصه گران در صورت عدم عضویت قبلی، مراحل ثبت نام در سایت مذکور و دریافت گواهی امضای الکترونیکی را جهت شرکت در مناقصه محقق سازند.

اطلاعات تماس سامانه ستاد جهت انجام مراحل عضویت در سامانه: مرکز تماس ۱۴۵۶ دفتر ثبت نام: ۸۸۹۶۹۷۳۷ و ۸۵۱۹۳۷۶۸

زمان بازگشایی پاکات ساعت ۱۰ صبح روز سه شنبه مورخ ۱۴۰۱/۳/۳۱ در اتاق کمیسیون معاملات شرکت سهامی چاپخانه دولتی ایران می باشد. ضمناً هزینه چاپ آگهی بعهده برنده مناقصه می باشد.

آدرس: تهران، میدان امام حسین (ع)، خیابان اقبال لاهوری، جنب پارک خیام، پلاک ۲۹ کدپستی: ۱۷۱۴۷۴۴۱۵۳ تلفن: ۳۳۳۴۹۰۷۹

شناسه آگهی: ۱۳۲۶۸۵۹ / م.الف: ۸۳۳
شرکت سهامی چاپخانه دولتی ایران

(نوبت اول)

آگهی مناقصه عمومی یک مرحله‌ای

شهرداری حمیدیا

شناسه آگهی: ۱۳۲۸۸۴۹

شهرداری حمیدیا در نظر دارد مناقصه عمومی یک مرحله‌ای پروژه جدول‌گذاری، زیرسازی و آسفالت معابر سطح شهرحمیدیا را از طریق سامانه تدارکات الکترونیکی دولت برگزار نماید. کلیه مراحل برگزاری مناقصه از دریافت اسناد مناقصه تا ارائه پیشنهاد مناقصه گران و بازگشایی پاکت‌ها از طریق درگاه سامانه تدارکات الکترونیکی دولت (ستاد) به آدرس www.setadiran.ir انجام خواهد شد.

۱- تاریخ انتشار مناقصه در سامانه تاریخ ۱۴۰۱/۰۳/۱۶ می‌باشد.
۲- آخرین مهلت زمانی دریافت اسناد مناقصه: ساعت ۱۳:۱۵ روز دوشنبه تاریخ ۱۴۰۱/۰۳/۳۰
۳- آخرین مهلت زمانی ارسال پیشنهاد: ساعت ۱۳:۱۵ روز پنجشنبه تاریخ ۱۴۰۱/۰۴/۰۹
۴- زمان بازگشایی پاکت‌های پیشنهاد: ساعت ۱۴ روز شنبه تاریخ ۱۴۰۱/۰۴/۱۱
۵- برآورد اولیه: مبلغ ۲۴/۳۸۰/۰۰۰/۰۰۰ ریال بر اساس فهرست بهاء رشته راه و باند سال ۱۴۰۱ .
۶- شرایط پیمانکاران متقاضی:
۶-۱- ارائه سپرده شرکت در مناقصه به مبلغ ۱/۲۲۰/۰۰۰/۰۰۰ ریال.
۶-۲- دارا بودن رشته مناسب با موضوع پروژه (حداقل پایه ۵ رشته راه و باند).
۷- شهرداری در رد یا قبول پیشنهادات مختار است.
۸- نفرات اول، دوم و سوم که حاضر به انعقاد قرارداد نشوند سپرده آنها به ترتیب به نفع شهرداری ضبط خواهد شد.
۹- ارائه پاکت الف در مهلت قانونی به دبیرخانه شهرداری حمیدیا نیز الزامی است.
۱۰- اطلاعات تماس شهرداری حمیدیا جهت دریافت اطلاعات بیشتر درخصوص اسناد مناقصه و ارائه پاکت‌ها:
آدرس: یزد، حمیدیا، بلوار شهید دشتی، خیابان شهید نصرا... جعفری، شهرداری حمیدیا تلفن ۳۸۲۲۲۲۸۳-۰۳۵
۱۱- اطلاعات تماس سامانه ستاد جهت انجام مراحل عضویت در سامانه: مرکز تماس: ۱۴۵۶
۱۲- سایراطلاعات و جزئیات در اسناد مناقصه درج گردیده است.

تاریخ انتشار نوبت اول: ۱۴۰۱/۰۳/۱۶ تاریخ انتشار نوبت دوم: ۱۴۰۱/۰۳/۲۳

شهرداری حمیدیا