مردم سالاری

مالکیت حق مردم است

روزنامه اجتماعی - سیاسی - فرهنگی و اقتصادی

صاحب امتیاز: موسسه فرهنگی هنری مردم سالاری

مدیرمسئول: مصطفی کواکبیان

نشانی اینترنتی: www.mardomsalari.net

نشانی تلگرام: mardomsalaridaily

نشانی اینستاگرام: mardomsalaridaily۱

آدرس تحریریه: اتوبان شیخ‌فضل‌الله نوری شمال به جنوب خروجی خیابان سازمان آب - خیابان حاجی‌پور امیر - کوچه چهارده - پلاک ۱

تلفن: ۲۹- ۸۸۲۸۸۲۲۶

فکس: ۸۸۲۶۳۰۹۴

رتبه روزنامه: ۲

توزیع: نشر گستر امروز - تلفن: ۶۱۹۳۳۳۳۳

چاپ: نشر ریحان - تلفن: ۴- ۶۵۵۸۶۸۰۱

اذان صبح: ۴/۲۲ طلوع آفتاب: ۵/۴۸ اذان ظهر: ۱۲/۵۹ اذان مغرب: ۱۸/۲۶

دوشنبه ۲۷ شهریور ۱۴۰۲ - ۲ ربیع الاول ۱۴۴۵ - ۱۸ سپتامبر ۲۰۲۳ - شماره ۶۰۸۳

نگاه

اخبار توافق و بازار ارز

خاطره میرزا

در هفته‌های اخیر قیمت دلار در تهران ثبات یا گاهی کاهش محسوسی داشته است و عموما این موضوع را به افزایش احتمال توافق نسبت می‌دهند؛ در حالی که هیچ اطلاعی درباره روند مذاکرات و خواسته‌های طرفین وجود ندارد و تجربه دو سال اخیر نشان داده که نباید به برخی اظهارنظرها چندان دلخوش کرد شاید تنها مورد قابل ذکر همان چیزی است که باعث ذوق زدگی روزنامه کیهان شده و آن را فتح الفتوح عنوان می‌کنند: آزادسازی ۷ میلیارد دلار دارایی ایران در کره جنوبی و البته امکان استفاده از آن با شرایط خاص!

به همین دو دلیل، در نوبت‌های قبل که احتمال توافق ظاهرا افزایش پیدا می‌کرد، بازار ارز چندان واکنشی به این موضوع نشان نمی‌داد و تنها شاید خرید و فروش‌ها متوقف می‌شد؛ اما این بار چه اتفاق یا خبر خاصی افتاده که چنین نیست و ریزش نسبی قیمت‌ها در بازار ارز وجود دارد؟

نکته اصلی، شاید در ماهیت بازیگران اصلی این بازار است. بسیاری از کارشناسان عقیده دارند عمده ارز تزریقی در بازار ایران مربوط به دولت است و بازیگران اصلی این بازار یا عاملان دولت (فروشندگان غیر رسمی ارزهای دولت) هستند یا افرادی بسیار ذی نفوذ هستند که رانت اطلاعاتی قوی دارند و بر اساس این رانت، بازار را هدایت می‌کنند. این دو گروه اطلاعات خود را از رسانه‌ها و شایعات نمی‌گیرند؛ بلکه دقیقا می‌دانند چه اتفاقاتی در شرف وقوع است و بر اساس آن ارز را از بازار جمع می‌کنند یا دست به فروش گسترده می‌زنند.

اگر این تحلیل را بپذیریم، می‌توان نتیجه بگیریم که ثبات یا کاهش قیمت‌ها در بازار ارز در روزهای اخیر نشانه ای از افزایش احتمال توافق است.

در واقع بازار ارز دارد به طور غیرمستقیم موثق ترین اخبار برجامی را بازگو می‌کند.

روند کاهش قیمت اما به اندازه ای نیست که بگوییم نظام تصمیم خود را گرفته است؛ در واقع میزان کاهش قیمت دلار فقط نشان می‌دهد که تمایل به توافق در بین مسئولان تصمیم گیرنده افزایش یافته است اما هنوز خبری از توافق نیست.

به عبارت دیگر، داستان‌های گذشته تمام شده و حالا دیگر تصمیم نهایی ایران برای توافق اولین بار نه به روسیه و چین و طرف‌های غربی اعلام می‌شود و نه به اطلاع مردم همیشه در صحنه می‌رسد، بلکه خودش را در بازار ارز جار می‌زند!

چهره‌ها

سید محمدحسین شهریار؛ شاعر

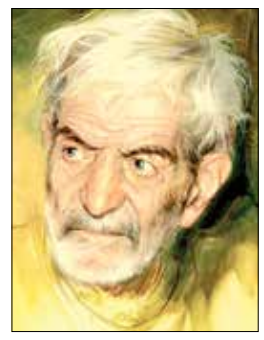

سید محمدحسین بهجت تبریزی (زاده ۱۲۸۵ - درگذشته ۱۳۶۷) متخلص به شهریار (پیش از آن بهجت تبریزی) شاعر ایرانی اهل آذربایجان بود که به زبان‌های فارسی و ترکی آذربایجانی شعر سروده‌است. دوران کودکی را - به علت شیوع بیماری در شهر - در روستای اجدادی اش خشکناب واقع در شهرستان بستان‌آباد سپری کرد. پدرش «حاج میرآقا بهجت خشکنابی» نام داشت که در تبریز وکیل بود. پس از پایان سیکل (راهنمایی) در تبریز، در سال ۱۳۰۰ برای ادامه تحصیل از تبریز عازم تهران شد و در مدرسه دارالفنون تا سال ۱۳۰۳ و پس از آن در رشته پزشکی ادامه تحصیل داد. حدود شش ماه پیش از گرفتن مدرک دکتری، به‌علت شکست عشقی و ناراحتی خیال و پیش‌آمدهای دیگر، ترک تحصیل کرد. پس از سفری چهارساله به خراسان، برای کار در اداره ثبت اسناد مشهد و نیشابور، شهریار به تهران بازگشت. در سال ۱۳۱۳ که شهریار در خراسان بود، پدرش حاج میرآقا خشکنابی درگذشت. او به سال ۱۳۱۵ در بانک کشاورزی استخدام و پس از مدتی به تبریز منتقل شد. دانشگاه تبریز شهریار را یکی از پاسداران شعر و ادب میهن خواند و عنوان دکتری افتخاری دانشکده ادبیات و علوم انسانی تبریز را نیز به وی اعطا کرد. در سال‌های ۱۳۲۹ تا ۱۳۳۰ اثر مشهور خود -حیدربابایه سلام- را می‌سراید. در تیر ۱۳۳۱ مادرش درمی‌گذرد. در مرداد ۱۳۳۲ به تبریز می‌آید و با یکی از بستگان خود به‌نام عزیزه عبدِخالقی ازدواج می‌کند که حاصل این ازدواج سه فرزند - دو دختر به نام‌های شهرزاد و مریم و یک پسر به نام‌هادی - می‌شود. وی در روزهای آخر عمر، به دلیل بیماری، در بیمارستان مهر تهران بستری شد و پس از فوت در ۲۷ شهریور ۱۳۶۷، بنا به وصیت خود در مقبرةالشعرای تبریز مدفون گشت. ۲۷ شهریور را «روز شعر و ادب فارسی» نام‌گذاری کرده‌اند. وجه تسمیه این نام‌گذاری سالروز درگذشت شهریار است. مهم‌ترین اثر شهریار منظومه حیدربابایه سلام؛ (سلام به حیدربابا)، است که از شاهکارهای ادبیات ترکی آذربایجانی به‌شمار می‌رود و شاعر در آن از اصالت و زیبایی‌های روستا یاد کرده‌است. این مجموعه در میان اشعار مدرن قرار گرفته و به بیش از ۸۰ زبان زنده دنیا ترجمه شده‌است. شهریار در سرودن انواع گونه‌های شعر فارسی -مانند قصیده، مثنوی، غزل، قطعه، رباعی و شعر نیمایی- نیز تبحر داشته‌است. اما بیشتر از دیگر گونه‌ها در غزل شهره بود و از جمله غزل‌های معروف او می‌توان به «علی ای همای رحمت» و «آمدی جانم به قربانت» اشاره کرد. شهریار نسبت به علی بن ابی‌طالب ارادتی ویژه داشت و همچنین شیفتگی بسیاری نسبت به حافظ داشته‌است. شهریار، از جمله سرایندگانی است که شعر را محلی نیک برای بیان این تفکرات تأمل گونه و نصیحت آموز دانسته، و بسیاری از مواعظ اخلاقی، تربیتی را در قالب‌های گوناگون شعری (به ویژه در قطعات، رباعیات و دوبیتی‌ها) بیان می‌کند. مخاطب این افکار و مفاهیم نیز نوع بشر و انسان در طول تاریخ است نه خطابی شخصی و منحصر به فرد.

دانستنی‌ها

کشف یک جهش ژنی با احتمال کاهش خطر آلزایمر

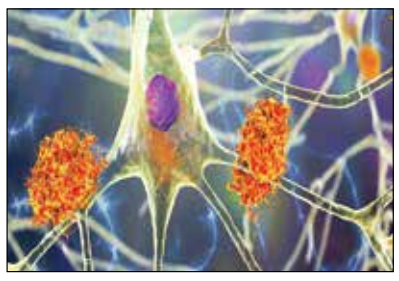

دانشمندان یک جهش ژنی را کشف کرده‌اند که ممکن است خطر ابتلا به آلزایمر را کاهش دهد. به گزارش ایسنا و به نقل از اس‌ای، پژوهشگران عملکرد بیولوژیکی جهش سلول‌های ایمنی را که قبلاً با بیماری آلزایمر مرتبط بودند، مورد بررسی قرار داده‌اند و به نظر می‌رسد یکی از این جهش‌ها نقش محافظتی در مغز بازی می‌کند. با توجه به اینکه ده‌ها میلیون نفر در سراسر جهان با زوال عقل زندگی می‌کنند و ابزارهای درمانی محدودی دارند، ده‌ها سال زمان و میلیاردها دلار برای مطالعه این بیماری سرمایه‌گذاری شده است. با این حال هنوز سرسختانه مرموز باقی مانده است. بنابراین، اندی سای عصب‌شناس دانشگاه استنفورد و همکارانش، تغییرات مختلفی از ژن فسفولیپاز سی-گاما-۲ را در موش‌ها آزمایش کردند تا مکانیسم ارتباط آن با آلزایمر را که قبلاً شناسایی شده بود، تأیید و ردیابی کنند. این ژن در سلول‌های ایمنی میکروگلیای مغز بیان می‌شود. این سلول‌ها مهاجمان یا سایر سلول‌هایی را که در مغز ما به بیراهه رفته‌اند، شناسایی می‌کنند و می‌بلعند. PLCG۲ در سیگنال‌دهی بین میکروگلیا و القای پاسخ التهابی نقش دارد و زمانی ایجاد می‌شود که میکروگلیا با پلاک‌های مغزی آمیلوئید که یک مشخصه مشترک آلزایمر است، مواجه می‌شود. گری لندرث، زیست‌شیمیدان دانشگاه ایندیانا توضیح می‌دهد: پاسخ میکروگلیا بر روی نورون‌ها تأثیر می‌گذارد که سپس بر ظرفیت یادگیری و شکل‌گیری خاطرات جدید تأثیر می‌گذارد. زمانی که سای و همکارانش این ژن را به طور کامل حذف کردند، موش‌ها بیشتر در معرض ابتلا به آلزایمر قرار گرفتند. پژوهشگران مشاهده کردند که میکروگلیا با جهش‌های PLCG۲ به طور متفاوتی به پلاک‌های آمیلوئید پاسخ می‌دهد. آنها توانایی سلول‌های ایمنی را برای تغییر و فشرده سازی پلاک‌ها تغییر می‌دهند. یکی از انواع این ژن موسوم به M۲۸L درست مانند یک نابودگر عمل کرد، چرا که میکروگلیای قادر به انجام صحیح وظایف خود را ناتوان کرد. پژوهشگران در مقاله خود نوشتند: آنها نمی‌توانند به طور موثر یک پاسخ قوی به آمیلوئید رسوب شده بسیج کنند. اما نسخه دیگری از این ژن موسوم به P۵۲۲R با افزایش فعالیت پروتئین PLCG۲ توانست حافظه‌ی فعال موش‌های آسیب‌دیده از مدلی از بیماری آلزایمر را حفظ کند. سای و همکارانش گمان می‌کنند که با اجازه دادن به میکروگلیا برای کاهش موثرتر پلاک‌ها، این جهش راه را برای انتقال‌دهنده‌های عصبی برای رسیدن به اهداف خود در مغز موش‌هایی با ویژگی‌های مشابه آلزایمر باز می‌کند. این نظریه برای تأیید نیاز به آزمایش‌های بیشتری دارد.

حدیث روز

حضرت محمد(ص):

هیچ کس از امت من نیست که سه دختر یا سه خواهر را تکفل کند و با آنها نیکی کند مگر که آنها حجاب وی از جهنم باشند.

(نهج‌الفصاحه)

فناوری

طراحی شناور برای کشف اقیانوس، زیر یخ قمرهای زحل و مشتری

پژوهشگران آلمانی، نوعی شناور کوچک طراحی کرده‌اند که شاید روزی بتواند در اقیانوس‌های زیر قمرهای سیارات زحل و مشتری به اکتشاف بپردازد. به گزارش ایسنا و به نقل از نیو اطلس، اگرچه قمر انسلادوس سیاره زحل و قمر اروپا سیاره مشتری هر دو دارای سطوح پوشیده از یخ هستند اما اعتقاد بر این است که امکان دارد زیر یخ‌های آنها اقیانوس‌هایی وجود داشته باشد. این پروژه با هدف قرار دادن یک شناور بدون سرنشین در اقیانوس‌ها برای جستجوی حیات انجام می‌شود.

این تلاش مشترک توسط مرکز علوم محیط زیست دریایی «MARUM» در دانشگاه برمن آلمان هدایت می‌شود.

این وسیله نقلیه زیرآبی با بال‌های تاشده به عقب، حدود ۵۰ سانتی‌متر طول و ۱۰ سانتی‌متر عرض خواهد داشت و با این پیکربندی کوچک، مسیر خود را در میان یخ به سمت پایین طی خواهد کرد و سپس به سوی یک پایگاه خواهد رفت.

هنگامی که TRIPLE-nanoAUV۲ از یخ عبور کرد، به طور مستقل به کاوش در اطراف اقیانوس ادامه می‌دهد و داده‌ها را با چندین دوربین و حسگر ثبت می‌کند. این وسیله نقلیه در فواصل زمانی معین، به سوی پایگاه بازمی‌گردد تا باتری‌های خود را شارژ کند و داده‌های ثبت‌شده خود را برای انتقال دادن به زمین، به فرودگر می‌فرستد.

در بهار سال ۲۰۲۶، سیستم کامل TRIPLE-nanoAUV۲در جنوبگان در نزدیکی «ایستگاه نیومایر ۳ آزمایش می‌شود. این وسیله نقلیه باید راه خود را در میان ۴۰۰۰ متر یخ باز کند تا دریاچه‌هایی را که گمان می‌رود در زیر آن وجود دارند، کشف کند.

پروفسور رالف باخمایرسرپرست این پروژه گفت: چنین وسایل نقلیه‌ای می‌توانند درک کلی بهتری را از اکوسیستم‌های دریایی ارائه کنند. سیستم خودران جدید یک سیستم منحصربه‌فرد است و احتمالا در آینده می‌تواند امکان مطالعه کردن اقیانوسی از آب مایع را در زیر سطوح یخی قمر اروپا و قمر انسلادوس فراهم کند.

(نوبت دوم)

شرکت ملی گاز ایران
شرکت پالایش گاز ایلام

آگهی مناقصه عمومی یک مرحله‌ای

شرکت پالایش گاز ایلام در نظر دارد موضوع ذیل را از طریق مناقصه عمومی به شرکت‌هایی که دارای گواهینامه صلاحیت معتبر از مراجع ذیربط و ذیصلاح در زمینه موضوع مناقصه می‌باشند، واگذار نماید.

شماره مناقصه: ۱-۱۴۰۲/۰۴۱

موضوع مناقصه: تجدید مناقصه عملیات اجرایی فهرست بهایی مستغلات در پالایشگاه و منازل سازمانی

مبلغ تضمین شرکت در فرایند ارجاع کار (مناقصه): ۱،۷۲۵،۰۰۰،۰۰۰ ریال

نوع تضمین شرکت در فرایند ارجاع کار (مناقصه): ضمانتنامه بانکی

تاریخ آخرین مهلت دریافت اسناد از سامانه ستاد توسط مناقصه‌گران: ۱۴۰۲/۰۶/۲۸

تاریخ آخرین مهلت درج اسناد در سامانه ستاد توسط مناقصه‌گران: ۱۴۰۲/۰۷/۰۸

تاریخ گشایش پاکات: ۱۴۰۲/۰۷/۰۹ (ساعت ۱۰ صبح)

آدرس دریافت اسناد الکترونیک: www.setadiran.ir

آدرس پستی مناقصه گزار: ایلام / بخش چوار / صندوق پستی ۱۴۴-۶۹۳۶۱ / کدپستی ۶۹۳۷۱۷۰۱۱۰ /دبیرخانه کمیسیون مناقصات

* مناقصه‌گران می‌توانند جهت کسب اطلاعات بیشتر با شماره تلفن ۲۰۷۷ و ۰۸۴-۳۲۹۱۲۸۵۰ (دبیرخانه کمیسیون مناقصات) تماس حاصل فرمایند.

شناسه آگهی: ۱۵۶۷۱۶۴

تاریخ انتشار نوبت اول: ۱۴۰۲/۰۶/۲۶

تاریخ انتشار نوبت دوم: ۱۴۰۲/۰۶/۲۷

روابط عمومی شرکت پالایش گاز ایلام

(نوبت اول)

شرکت ملی گاز ایران
شرکت مجتمع گاز پارس جنوبی

آگهی فراخوان مناقصه عمومی دو مرحله‌ای همراه با ارزیابی کیفی یکپارچه

شناسه آگهی: ۱۵۶۷۹۹۱

شرکت مجتمع گاز پارس جنوبی در نظر دارد اقلام مورد نیاز خود را با شرایط ذیل به صورت برگزاری مناقصهٔ عمومی دو مرحله‌ای از طریق سامانه تدارکات الکترونیکی دولت (سامانه ستاد) تامین نماید:

شماره فراخوان در سامانه ستاد ایران	۲۰۰۲۰۹۷۸۴۷۰۰۰۰۷۶
شماره مناقصه و تقاضا	تقاضایAS -3405800202 -M-۰۱/۰۶۷
موضوع مناقصه/ شرح مختصر اقلام درخواستی	ماشین آتش نشانی تک منظوره پودر
مبلغ تضمین شرکت در فرایند ارجاع کار	۶۴/۵۰۰/۰۰۰/۰۰۰ ریال (شصت و چهار میلیارد و پانصد میلیون ریال)
نوع تضمین شرکت درفرایند ارجاع کار	تضمین شرکت در فرایند ارجاع کار بصورت یکی از تضامین قابل قبول وفق آیین‌نامه تضمین شماره ۱۲۳۴۰۲/ت۵۰۶۵۹ ه مورخ ۹۴/۰۹/۲۲ هیات وزیران می‌باشد.
مبلغ برآوردی مناقصه	۲/۷۹۰/۰۰۰/۰۰۰/۰۰۰ ریال (دو هزار و هفتصد و نود میلیارد ریال)
آخرین مهلت دریافت اسناد ارزیابی کیفی و اسناد مناقصه در سامانه ستاد	۱۰ روز پس از درج نوبت دوم آگهی در صفحه اعلان عمومی سامانه ستاد ایران می‌باشد.
آخرین مهلت بارگذاری و ارسال مستندات ارزیابی کیفی (رزومه)، ضمانت‌نامه،پیشنهادات فنی و مالی در سامانه ستاد	ظرف مدت دو هفته پس از انقضای مهلت دریافت اسناد می‌باشد.
آدرس مناقصه گزار	استان بوشهر- شهرستان عسلویه- شرکت مجتمع گاز پارس جنوبی-فاز ۲ و ۳- ساختمان اداری مرکزی ستاد -مدیریت بازرگانی-اداره خرید- گروه خرید مکانیک عمومی- اتاق ۲۱۷

بدیهی است کلیه فرآیند برگزاری مناقصه الکترونیکی از طریق درگاه سامانه تدارکات الکترونیکی دولت (سامانه ستاد) به نشانی: WWW.SETADIRAN.IR انجام می‌پذیرد وبه پیشنهادهای خارج از سامانه ستاد هیچگونه ترتیب اثری داده نخواهد شد و مناقصه‌گران بایستی نسبت به ثبت نام در سامانه ستاد و دریافت گواهی امضاء الکترونیکی اقدام نمایند.

مناقصه‌گران می‌توانند جهت کسب اطلاعات بیشتر به سایت سامانه ستاد مراجعه و یا با شماره تلفن‌های ۲۲۱۸-۲۲۷۷-۰۷۷۳۱۳۱۲۲۲۰ تماس حاصل فرمایند.

تاریخ انتشار نوبت اول: ۱۴۰۲/۰۶/۲۷ تاریخ انتشار نوبت دوم: ۱۴۰۲/۰۶/۲۹

روابط عمومی شرکت مجتمع گاز پارس جنوبی

با سرزنش اجتماعی تخلفات رانندگی، از قانون‌شکنی و تکرار تخلف جلوگیری کنیم.

(نوبت دوم)

اداره کل راهداری و حمل و نقل جاده‌ای استان هرمزگان

آگهی فراخوان عمومی شماره ۱۲۱-۴۰۲

شناسه آگهی: ۱۵۶۷۲۹۰

اداره کل راهداری و حمل و نقل جاده‌ای استان هرمزگان در نظر دارد فراخوان عمومی فوق را با مشخصات و شرایط کلی ذیل از طریق برگزاری مناقصه، به شرکت‌های واجد شرایط واگذار نماید.

الف) شرح مختصر کارها:

موضوع پروژه	مبلغ برآورد (ریال)	شهرستان	مدت پیمان (ماه)	مبلغ تضمین شرکت در فرآیند ارجاع کار (ریال)
اجرای آسفالت راه روستایی درجک و کوه حیدر شهرستان بشاگرد	۱۸۸،۴۷۷،۲۱۵،۹۲۸	بشاگرد	۱۲	۹،۴۲۳،۸۶۰،۷۹۶

ب) محل تامین اعتبار: از محل اعتبارات ملی و استانی

ج) شرایط متقاضی: ۱- داشتن شخصیت حقوقی ۲- داشتن توانایی ارائه ضمانت نامه بانکی شرکت در فرآیند ارجاع کار و ضمانت نامه انجام تعهدات. ۳- دارا بودن رتبه ۵ راه و ترابری. لذا متقاضیانی که دارای شرایط مذکور در بند «ج» فوق بوده و آمادگی اجرای پروژه را دارند می‌توانند جهت اخذ اسناد فراخوان از ساعت ۱۴:۳۰ مورخ ۱۴۰۲/۰۶/۲۷ لغایت ساعت ۱۳:۰۰ مورخ ۱۴۰۲/۰۷/۰۴ به پایگاه اینترنتی سامانه تدارکات الترونیکی دولت به آدرس www.setadiran.ir مراجعه نمایند، آخرین مهلت تحویل اسناد فراخوان، ساعت ۱۳:۰۰ مورخ ۱۴۰۲/۰۷/۱۴ و بازگشایی پاکات ساعت ۰۸:۰۰ مورخ ۱۴۰۲/۰۷/۱۵ است. جهت کسب اطلاعات بیشتر به آدرس اینترنتی www.iets.mporg.ir مراجعه نمایید.

اداره کل راهداری و حمل و نقل جاده‌ای استان هرمزگان

نوبت اول

وزارت صنعت، معدن و تجارت
سازمان صنایع کوچک و شهرک‌های صنعتی ایران
شرکت شهرک‌های صنعتی تهران

فراخوان تجدید مناقصه عمومی یک مرحله ای ش ۲۳-۱۴۰۲

پروژه تهیه و حمل باکس های بتنی مورد تایید شرکت راه آهن جمهوری اسلامی ایران برای زیرگذر دوم شهرک صنعتی قرچک

شرکت شهرکهای صنعتی تهران در نظر دارد مناقصه عمومی خدمات(پروژه تهیه و حمل باکس های بتنی مورد تایید شرکت راه آهن جمهوری اسلامی ایران برای زیرگذر دوم شهرک صنعتی قرچک) به شماره (۲۰۰۲۰۰۱۰۵۱۰۰۰۰۲۱) را از طریق سامانه تدارکات الکترونیکی دولت از تامین کننده واجد صلاحیت و دارای پروانه بهره برداری از وزارت صنعت،معدن و تجارت، تاییدیه از سازمان ملی استاندارد ایران و کد اقتصادی معتبر خریداری نماید.کلیه مراحل برگزاری مناقصه از دریافت اسناد مناقصه تا ارائه پیشنهاد مناقصه گران و بازگشایی پاکت ها از طریق درگاه سامانه تدارکات الکترونیکی دولت (ستاد) به آدرس www.setadiran.ir انجام خواهد شد و لازم است مناقصه گران در صورت عدم عضویت قبلی ، مراحل ثبت نام در سایت مذکور و دریافت گواهی امضای الکترونیکی را جهت شرکت در مناقصه محقق سازند .

- مبلغ برآورد اولیه: (۳۷,۹۶۲,۰۰۰,۰۰۰ ریال)
- مبلغ تضمین شرکت درمناقصه : (۱,۸۹۸,۱۰۰,۰۰۰ریال)
- محل پروژه : شهرستان قرچک،میدان شهید ستاری،کمربندی جنوبی،بین روستای امین آباد و ولی آباد،شهرک صنعتی قرچک
- تاریخ انتشار مناقصه در سامانه تاریخ ۲۷/ ۰۶/ ۱۴۰۲ می باشد .
- مهلت زمانی دریافت اسناد مناقصه از سایت : از تاریخ ۲۷/ ۰۶/ ۱۴۰۲ الی ساعت ۱۶ تاریخ ۱۴۰۲/۰۷/۰۵
- مهلت زمانی ارائه پیشنهاد : تا ساعت ۱۶ تاریخ ۱۴۰۲/۰۷/۱۹
- پاکت الف حاوی اصل ضمانتنامه بانکی می بایست علاوه بر بارگذاری ، به صورت فیزیکی تا ساعت ۱۶ تاریخ ۱۴۰۲/۰۷/۱۹ در دبیرخانه شرکت ثبت شده و تحویل داده شود .
- زمان بازگشایی پاکت ها : ساعت ۹ صبح تاریخ ۱۴۰۲/۰۷/۲۲
- محل گشایش پیشنهادها:دفتر معاونت فنی شرکت شهرک های صنعتی تهران
- اطلاعات تماس دستگاه مناقصه گزار جهت دریافت اطلاعات بیشتر در خصوص اسناد مناقصه و ارائه پاکت الف : نشانی سهروردی شمالی کوچه شهید محبی پلاک ۲ طبقه ۴ معاونت فنی و تلفن : ۸۸۷۶۱۰۳۸-۰۲۱ www.tehraniec.ir و پایگاه ملی اطلاع رسانی:http://iets.mporg.ir

اطلاعات تماس سامانه ستاد جهت انجام مراحل عضویت در سامانه : مرکز تماس ۴۱۹۳۴-۰۲۱ داخلی ۴ دفتر ثبت نام : ۸۸۹۶۹۷۳۷

شناسه آگهی: ۱۵۶۹۳۴۰

م.الف:۲۴۸۶

شرکت شهرکهای صنعتی تهران

وزارت راه و شهرسازی
سازمان راهداری و حمل و نقل جاده ای کشور

آگهی مناقصه عمومی یک مرحله ای همزمان با ارزیابی کیفی(فشرده)شماره ۱۴۰۲/۷۵/۲۳

سازمان راهداری و حمل و نقل جاده ای کشور در نظر دارد فراخوان با عنوان و شماره ذیل را از طریق سامانه تدارکات الکترونیکی دولت برگزار نماید.

شماره مناقصه	شماره مناقصه در سامانه تدارکات الکترونیک دولت(ستاد)	موضوع مناقصه	مبلغ برآورد ریال	مبلغ تضمین شرکت در فرایند ارجاع کار(ریال) براساس آیین نامه تضمین معاملات دولتی سال ۹۴
۲۳-۷۵-۱۴۰۲	۲۰۰۲۰۰۳۰۱۲۰۰۰۰۲۳	خرید و راه اندازی ده دستگاه سرور	-	۵/۰۰۰/۰۰۰/۰۰۰

محل دریافت اسناد : سامانه تدارکات الکترونیک دولت به نشانی www.setadiran.ir

تاریخ انتشار فراخوان: ۱۴۰۲/۰۶/۲۶

آخرین مهلت دریافت اسناد : تا ساعت ۱۶ روز شنبه مورخ ۱۴۰۲/۰۷/۰۱

آخرین مهلت ارائه اسناد و پاکت های پیشنهاد : تا پایان ساعت اداری مورخ : ۱۴۰۲/۰۷/۱۶

محل تحویل پاکت الف به صورت فیزیکی: دبیرخانه سازمان واقع در تهران بلوار کشاورز خ فلسطین جنوبی خ دمشق پلاک ۱۷ تلفن ۸۴۴۹۰۰۰۱

محل تحویل پاکات ارزیابی کیفی ، الف و ب و ج به صورت الکترونیکی: سامانه تدارکات الکترونیک دولت به نشانی www.setadiran.ir

تاریخ بازگشائی پاکات : ساعت ۱۰ صبح مورخ ۱۴۰۲/۰۷/۱۷

محل بازگشایی پاکات : سالن جلسات سازمان راهداری و حمل و نقل جاده ای واقع در تهران بلوار کشاورز خ فلسطین جنوبی خ دمشق پلاک ۱۷

مهلت اعتبار پیشنهاد قیمت : ۳ ماه از تاریخ ارائه پیشنهادات

صلاحیت لازم: ۱- داشتن رتبه ۱و یا ۲ در حوزه شبکه داده های رایانه ای و مخابراتی وحوزه تولید و ارائه رایانه های غیر Main Frame و دارای رتبه درحوزه امنیت فضای تولید و تبادل اطلاعات

۲-داشتن مجوز مرکز افتا در حوزه: مجوز نصب و پشتیبانی محصولات فتا

*سایر جزئیات و اطلاعات مربوط در اسناد مناقصه مندرج است.

شناسه آگهی: ۱۵۶۷۱۴۶

م الف: ۲۴۲۶

دبیرخانه کمیسیون معاملات
سازمان راهداری و حمل و نقل جاده ای کشور